Apolinářská nedonošeňátka

Apolinářská nedonošeňátka

Výroční zpráva 2021

Náš spolek vznikl spojením rodičů, kterým apolinářští neonatologové zachránili děti.

Zemská porodnice u Apolináře je jedním z 12 perinatologických center v České republice. A je právě tím centrem, které se věnuje záchraně nejmenších miminek s hmotností pod 500 gramů nebo narozených před 24. gestačním týdnem.
Péče o takové novorozence je velice nákladná. Drtivá většina financí, které porodnice dostane, se vynaloží na věci, které přímo udržují předčasně narozená miminka naživu.

Naším cílem je získat finance na to, abychom zpříjemnili často velmi dlouhý pobyt v porodnici mamince i miminku. Zároveň dopřáli lékařům možnost pracovat s nejnovější technikou v příjemném prostředí. Všechny projekty předem konzultujeme přímo s personálem neonatologie, se kterým jsme v úzkém kontaktu.

V roce 2021 se nám podařilo uspořádat jeden **Pidibazar v Lupínku** **se ziskem nádherných 30.880 Kč**.
Po celý rok jsme ho také provozovali on-line (s celkovým výtěžkem **44.464 Kč**).
Většinu neprodaného oblečení jsme darovali **Pěstounskému skladu Beruška** na Kladně. Drobný zbytek je stále k prodeji na facebooku **Pidibazar – Aponedo**.

Dvakrát jsme se podíleli na natáčení videa o porodnici:

Ve spolupráci s Miluju Prahu – **26. Pražské Pražení** – věnované apolinářské neonatologii.

Červnové Procházky Prahou s Davidem Chlumem vypráví příběh o historii porodnice.

Byli jsme také hosty Festivalu o těhotenství, porodu a rodičovství.

S paní doktorkou Lamberskou jsme on-line přednášeli o **Respektu k novorozencům a rodičům.**

Zúčastnili jsme se **charitativního cvičení** ve Fitness Clinic.

Děkujeme za báječné akce!

Vydali jsme nádherný **charitativní kalendář**, tvořený fotkami porodnice v proměnách roku. Autorem fotek je **Petr Vrabec**, s grafickou úpravou pomáhala **VFN** a za nádhernou cenu nám jej vytiskla tiskárna **Daniel s. r. o.**

S distribucí ohromně pomohl **Rohlík.cz**, **Nadační fond pomoci Karla Janečka** a **Znesnáze21**.

Děkujeme!

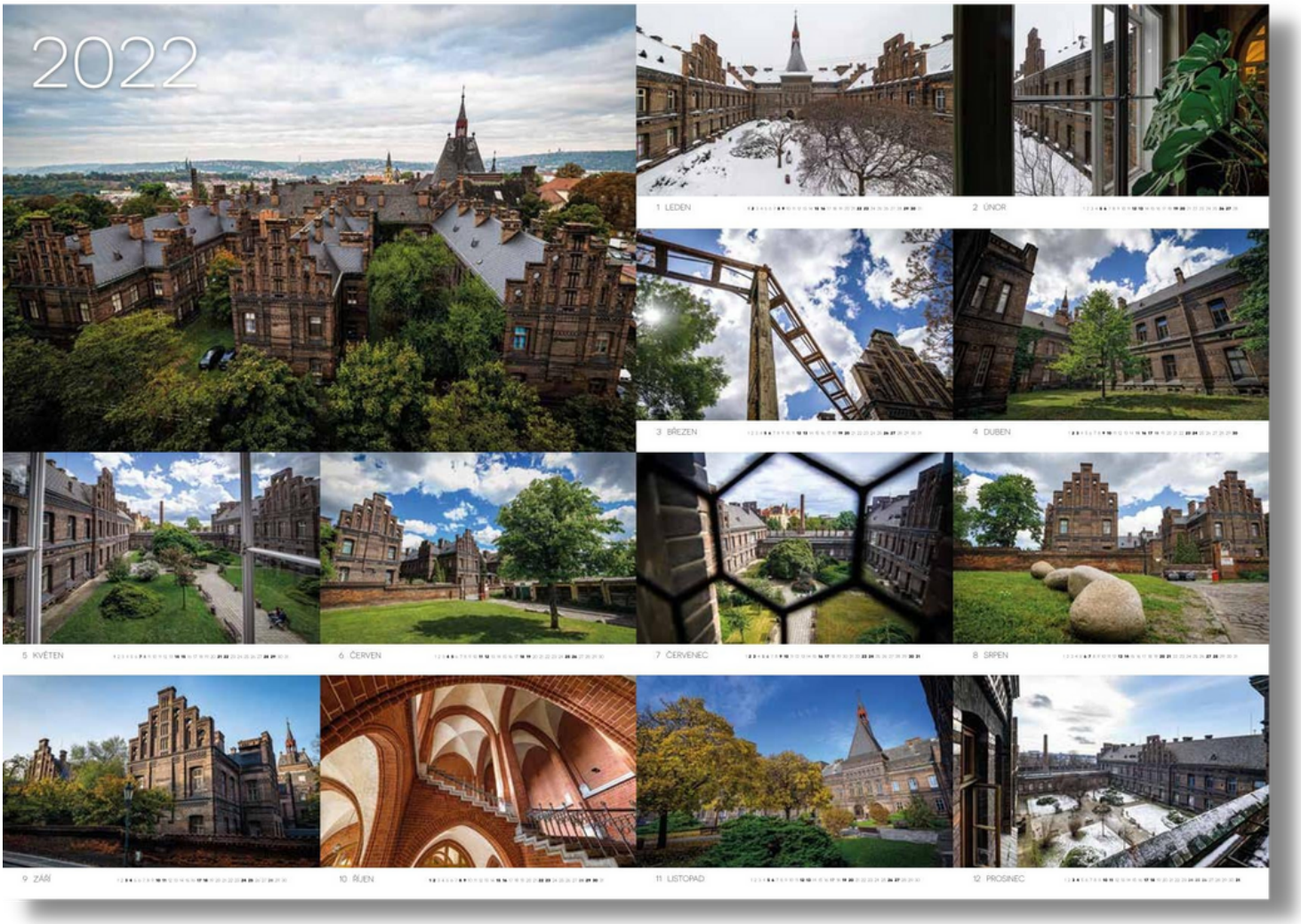

Z drobných věcí se nám letos podařilo předat:

Fotopapír do Instax. Skartovačku, flashdisky a kancelářské zboží personálů. Sterilizátor lahviček, stojanové ventilátory, klimatizaci. Krémy na ruce. Knihu přání a stížností na oddělení ARO/JIRP. A také balíček lékařských i kancelářských pomůcek od společnosti 3M.

Maminky jsme obdarovali:

novou skříňkou do prostor IMP (opět od našeho zlatého pana truhláře), kterou jsme vybavili malou lednicí a kapslovým kávovarem.
Do kávovarů jsme pořídili baterii kapslí.
Nově maminkám na oddělení rozdáváme ku potěše dárkové balíčky s voňavým mýdlem a obalem na očkovací průkaz.
Na oddělení rizikového těhotenství se nám podařilo získat deskové hry od společnosti Mindok, které upřímně děkujeme nejen za hry, ale i štědrý finanční dar.

Obdarovali jsme malé pacienty:

Jako každý rok dostala ta nejmenší miminka čepičky od milé **Míly**. Předali jsme novou várku hnízdeček do inkubátorů, nová povlečení na peřinky, prostěradla, měkoučké dečky, zavinovačky, dětskou váhu a spoustu krásného oblečení. Na výlety ven také novější model kočárku.

Donesli jsme i něco na zub

Na jaře třené beránky s čokoládovou polevou. Před Vánoci pak macaté vánočky a voňavé cukroví.

Podařilo se nám získat více než jeden milion korun!

Příjmy spolku za letošek činily 1.087.903,61 Kč.

Z toho:

149.553 Kč se podařilo získat prostřednictvím pořádaných akcí,

145.129 Kč skrze platformu Darujme.cz,

781.287 Kč od fyzických a právnických osob.

(Zprostředkovaně jsme ještě navíc získali na náš srdcový projekt, jehož realizace proběhne až v roce 2022 nádherných 120.614 Kč)

Děkujeme, že díky vám mohl být rok 2021 takto úspěšný!

Vybrané prostředky jsme využili ke koupi:

Klokánkovací křesla Linet

Křesla, ve kterých rodiče chovají svá miminka. Co nejdříve po narození, obalená spoustou hadiček, několik hodin v kuse. Teď už v pohodlí.

Celkem 7 kusů v hodnotě **190.099,47 Kč**

Za možnost je zakoupit děkujeme:

Kofola ČeskoSlovensko a. s.

Nadační fond Mana potřebným

Teva Pharmaceuticals CR, s. r. o.

A všem laskavým dárcům.

Dále jsme pořídili:

Lžíce k Videolaryngoskopu

Přístroj eliminuje riziko pochybení při intubaci miminek, která je častým a velmi náročným úkonem, s ohledem na váhu maličkých pacientů. Po každém použití lžíce prochází sterilizací.
Sada náhradních umožní používat ho neustále.

150.386,06 Kč

Upřímně děkujeme:

ČEPS a.s.
Nadaci Naše dítě
A všem laskavým dárcům.

Rekonstrukce ambulance a čekárny

Podařilo se nám vdechnout život jednomu z prvních míst, které nedonošené miminko po propuštění z porodnice navštíví.
Odteď, budou lékařské prohlídky příjemnější.

Celkové náklady na rekonstrukci činily 346.452,- Kč

Naše obrovské díky patří:

ČEPS a.s.
Fórum dárců z.s. - skrze program ČSOB pomáhá regionům
Nadační fond Sberbank CZ
Veolia a.s.
Nadace ČEZ
Saint-Gobain Construction Products CZ a.s.
Ještědská běžecká partička
A všem laskavým dárcům.

Newlifebox - monitor respiračních objemů

v hodnotě 305.401,37 Kč

Přístroj, který umožní v průběhu resuscitace sledovat nejen saturaci kyslíkem, jak je tomu doposud, ale i dechový objem. Tak bude možné včas a přesně rozeznat například spontánní nádech, účinnost resuscitace, stažení laryngu a včas na situace reagovat.

Za možnost přístroj pořídit děkujeme:

NROS – prostřednictvím Tesco – Vy rozhodujete, my pomáháme
Pražská energetika a.s.
NET4GAS s.r.o.
A všem laskavým dárcům.

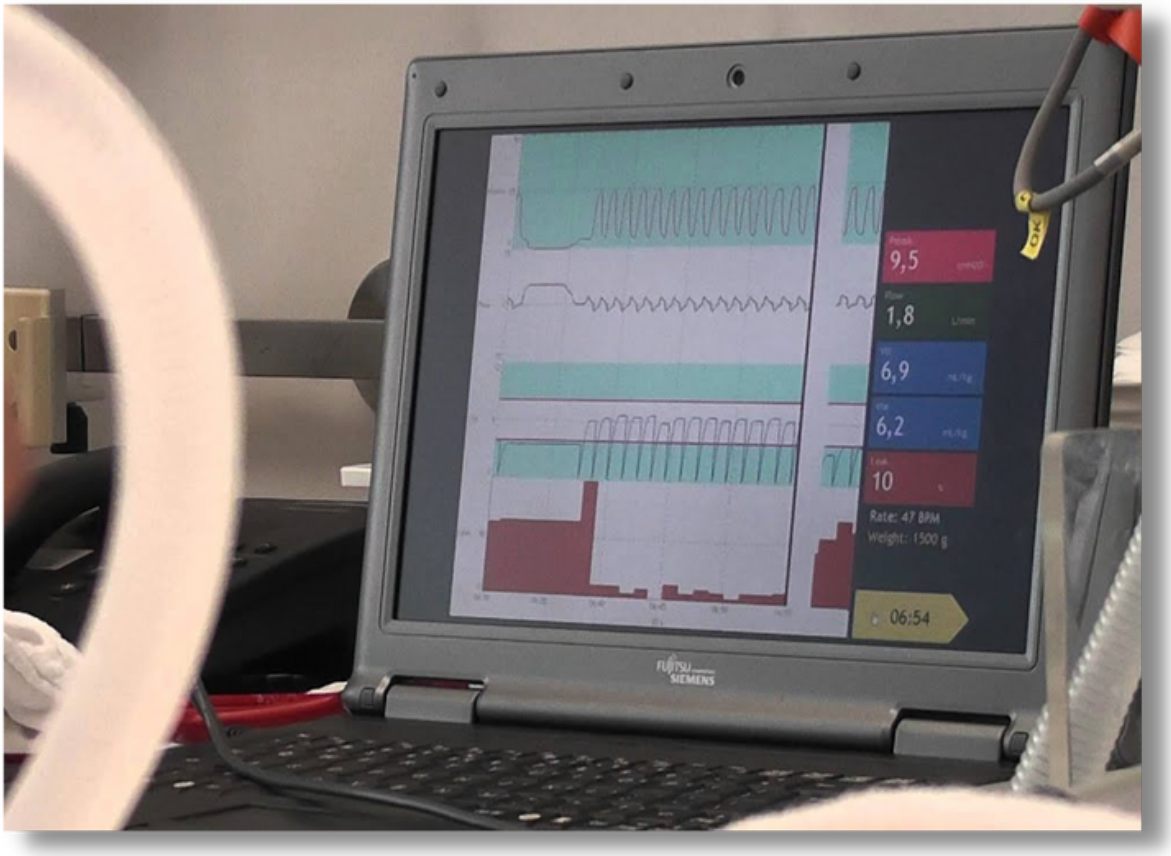

V roce 2022 bychom rádi

- Dokončili projekt kamer nad inkubátory a obohatili jej o reproduktory.
- Předali výhřevný modul, aby mohlo teplo cestovat s miminky kam bude třeba.
- Zakoupili poslední monitor, který je třeba k resuscitačnímu lůžku. Zároveň resuscitační lůžko s komplexem dalších technických pomůcek slavnostně představili.
- Zajistili úpravu personálního zázemí na oddělení IMP1.
- Nadále zásobovali porodnici potřebnými lůžkovinami, pelíšky, tiskovinami, kávou, dobrotami a dalšími nezbytnými drobnostmi.
- Uspořádali benefiční koncert.
- Ještě chvíli udrželi Pidibazar on-line.
- Zúčastnili se nějakých příjemných akcí.

Apolinářská nedonošeňátka

Finanční část výroční zprávy

Přehled o majetku a závazcích k 31. 12. 2021

podle přílohy č. 2 vyhlášky 325/2015 Sb. (v celých tisících)

Označení	Název ukazatele	Číslo řádku	Stav k poslednímu dni předchozího účetního období	Stav k poslednímu dni účetního období
A.	**Majetek**			
01	Dlouhodobý nehmotný majetek	1	0	0
02	Dlouhodobý hmotný majetek	2	0	0
03	Finanční majetek	3	0	0
04	Peněžní prostředky v hotovosti a ceniny	4	0	0
05	Peněžní prostředky na bankovních účtech	5	409	461
06	Zásoby	6	0	0
07	Pohledávky	7	0	0
08	Úvěry a zápůjčky poskytnuté	8	0	0
09	Ostatní majetek	9	0	0
10	**Majetek celkem**	10	**409**	**461**
B.	**Závazky**			
01	Závazky	11	0	0
02	Úvěry a zápůjčky přijaté	12	0	0
03	**Závazky celkem**	13	**0**	**0**
99	**Rozdíl majetku a závazků**	14	**409**	**461**

Sestaveno dne: 5. 1. 2022
Právní forma účetní jednotky: zapsaný spolek
Předmět podnikání: Zajišťování finanční a materiální pomoci neonatologickému oddělení
Organizace zastoupená: Lucií Svobodovou, předsedou

Apolinářská nedonošeňátka, z. s.
Havlíčkovo nám. 19/3
252 19 Rudná
IČ: 069 17 607

Příjmy 1.087.903,61 Kč

Z toho účet

- 149.553 Kč – výtěžek z Pidibazaru (on-line prodej a bazar v Rudné, výtěžek z pokladničky z Pidibazaru) a z prodeje charitativních kalendářů, mýdel a kolostra, výtěžek ze cvičení Fitness Clinic
- 145.129,08 Kč – dary získané prostřednictvím Darujme.cz
- 781.287,24 Kč – dary získané od přímých dárců (fyzické i právnické osoby)

Z toho pokladna

- 11.934,29 Kč dary členů spolku na krytí provozních výdajů

Výdaje 1.036.179,19 Kč

Z toho účet

- 190.099,47 Kč – klokánkovací křesla Linet (7 ks)
- 5.193 Kč – lednička pro maminky na IMP a kávové kapsle
- 150.386,06 Kč – náhradní lžíce k videolaryngoskopu
- 305.401,37 Kč – monitor dechových objemů
- 4.200 Kč – fotopapír do Instaxu
- 19.360 Kč – tisk charitativních kalendářů
- 3.153 Kč – Zásilkovna (zasílání kalendářů a on-line prodej Pidibazaru)
- 346.452 Kč – obnova neonatologické ambulance a čekárny (výroba a montáž nábytku, klimatizace, odpadkové koše, věšák, hodiny, nástěnka)

Z toho pokladna

- 11.934,29 Kč provozní výdaje spolku – poštovné, obálky, FB kampaně, údržba domény, tonery, materiál na dílničky, koženkové štítky s logem atd. (kryto z darů zakládajících členů spolku)

Poznámka:

Z kraje roku 2022 bude pořízen **kamerový systém NetRex**, na jehož pořízení přispěla společnost **Život dětem, o. p. s.**, a to částkou **120.614 Kč**, kterou uhradila přímo dodavateli.

Počáteční zůstatky k 1. 1. 2021 409.280,90 Kč
Konečné zůstatky k 31. 12. 2021 461.005,32 Kč

Souhrnné informace ze spolkových bankovních účtů

- **transparentní účet č. 2401429480/2010**
- **sbírkový účet I č. 2301546655/2010**
- **sbírkový účet II č. 2501631475/2010**

Apolinářská nedonošeňátka